

## GUÍA PARA LA INSTALACIÓN DEL SELLO ELECTRÓNICO

Si usted añadió película reflectiva (tinte ahumado) a su cristal delantero, coloque el sello electrónico al menos 2" separado a vuelta redonda de la misma.

1. Limpie con alcohol y luego seque completamente con un paño limpio el área del cristal delantero donde será instalado el sello electrónico.
2. Remueva el papel de la parte de atrás del sello electrónico para exponer la superficie con adhesivo.
3. Asegúrese de que la ubicación del sello sea la correcta e instale el sello horizontalmente.
  - A. Si el poste de su espejo retrovisor está ubicado en un punto alto del cristal delantero, centralice el sello en la parte interior, aproximadamente a 2" debajo del techo y por lo menos 1" separado del poste.
  - B. Si el poste de su espejo retrovisor está ubicado en el techo del vehículo, centralice el sello en la parte interior del cristal delantero, aproximadamente a 2" debajo del techo del vehículo.
  - C. Si el vehículo es alto, coloque el sello centralizado en la parte inferior del cristal delantero, aproximadamente a 2" de abajo hacia arriba.
4. Presione firmemente el sello sobre la superficie para eliminar las burbujas de aire entre el sello y el cristal; de otro modo su sello electrónico no funcionará correctamente.

**Una vez la superficie con adhesivo haga contacto con el cristal no se podrá remover el sello sin ocasionar daños al mismo.**

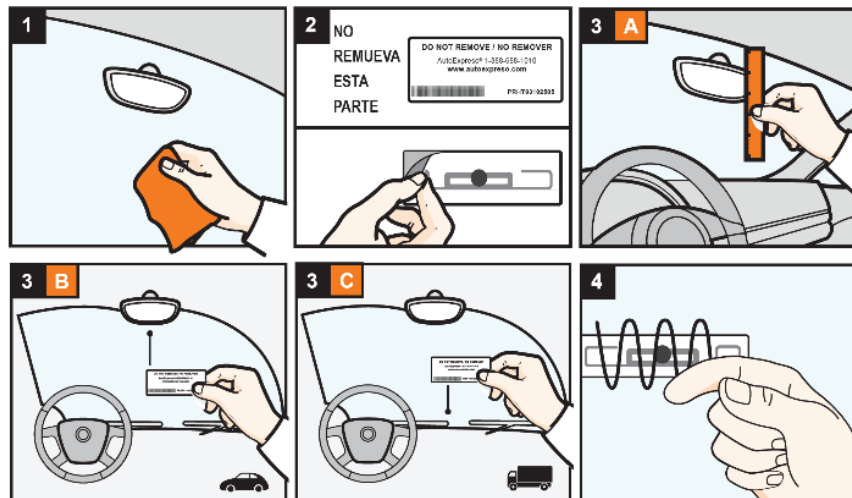

Se le recomienda nunca mojar el sello electrónico con agua o algún agente químico para limpiar su cristal delantero ya que esto pudiera ocasionar que el mismo deje de funcionar y tendría que comprar uno nuevo.